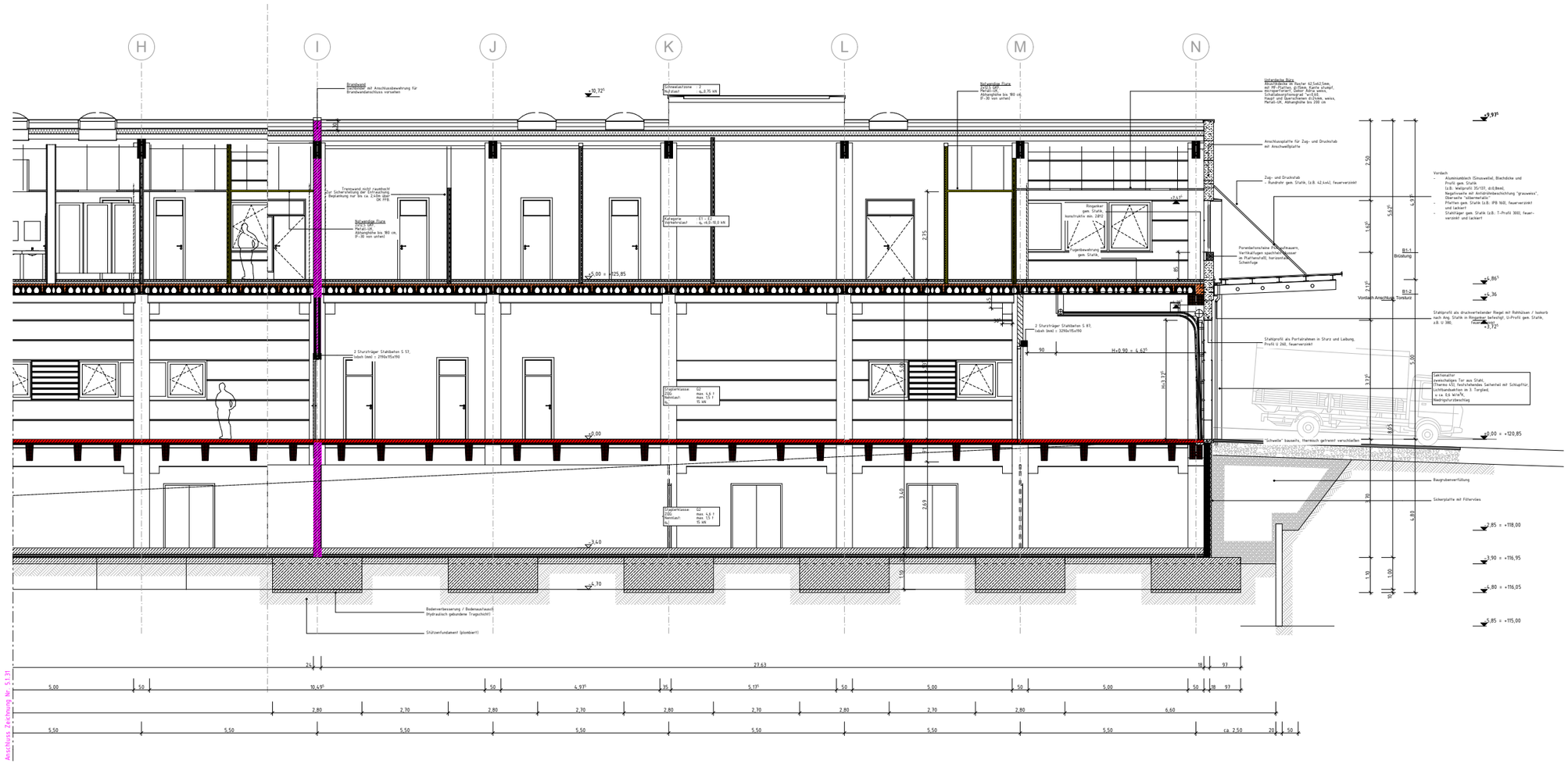


LEGENDE

Aussenwand
- Porenbeton, Wandplatte P 4.4-0,55, Silicatbeschichtung außen, Dispersionsfarbe innen
- Stahlbeton-Fertigteil, oberflächenfertig
- Wärmedämmverbundsystem, 150 - 200 mm, WLG 040, EPS-Hartschaum, Baustoffklasse B1 nach DIN 4102
- Wärmedämmung und Schutzschicht, 60 mm Perimeterdämmung WLG 030, (Typ PW nach DIN DIN V 4108-10),

Innenwände
- Metallständerwand mit GK-Beplankung
- Mauerwerk, Kalksandstein beidseitig 15mm Putz
- Stahlbeton-Fertigteil, oberflächenfertig

Decke
- Stahlbeton - Fertigteil
- Stahlbeton, monolithisch
- Beton, unbewehrt / Estrich

Dach
- 150mm Trapezprofil T 150.1 in Positivlage (nach DIN 18807)
- Wärmedämmung, 100mm Polystyrol-Hartschaum, EPS 035, DAA dh (D2)

Allgemein
- Dämmschichten
- Brandwand, F.-90/F-60
- feuerbeständig, F.-90
- hochfeuerhemmend, F.-60
- feuerhemmend, F.-30

| | | | |
|---|---|---|---|
| UK = | Unterkante | UZD = | Unterzugdurchbruch b/d (cm) |
| OK = | Oberkante | UD = | abgehängende Decke RH (m) |
| FFB = | Fertigfußboden | Stg. = | Treppensteigung s/a (cm) |
| RO = | Rohdecke | BW = | Brandwand |
| RS = | Rohsohle | T30 = | Feuerschutzabschluss, feuerhemmend |
| R = | Riegel b/h (cm) | T90 = | Feuerschutzabschluss, feuerbeständig |
| UZ = | Unterzug b/h (cm) | fh = | feuerhemmend (F.-30) |
| STÜ = | Stütze b/d (cm) | fb = | feuerbeständig (F.-90) |
| BRH = | Brüstungshöhe ab Fertigfußboden | DE = | Dacheinlauf |
| DD = | Deckendurchbruch b/d (cm) | RK = | Rohkonstruktion |
| FA = | Fußbodenaussparung b/d (cm) | FK = | Fertigkonstruktion |
| WD = | Wanddurchbruch b/d (cm) | LÖ = | Lichte Öffnung |
| WS = | Wandschlitz b/d (cm) | | |

±0,00 Oberkante Fertigfußboden

+5,00 Fertigmaß (z.B.: OKFFB= Oberkante Fertigfußboden)

+4,86 Rohbaumaß (z.B.: OKRD = Oberkante Rohdecke)

Konstruktionsachse

| Zimmer | |
|---|---|
| 1.1 | Raumbezeichnung Raumnummer, |
| GF: | 26,80 m² Grundfläche, |
| RU: | 20,12 m Raumumfang, |
| RH: | 2,75 m Raumhöhe (Fertigmaß) |
| FB: | Linoleum Ausführung Fußbodenbelag, |
| WM: | Anstrich Ausführung Wandbeschichtung, |
| UD: | Mineralfaser Ausführung Unterdecke |

**Klinikum St. Georg gGmbH**

Delitzscher Straße 141, 04129 Leipzig

**Dachsanierung Logistikzentrum - Haus 46**

**Anlagen zum Leistungsverzeichnis**

**Anlage 6 Schnitt B-B, Teil 2**

Maßstab: 1:150 :3 Datum: 20.07.2026

Anschluss Zeichnung Nr. 5.1.31

P:\L-0826\6_CAD\2026-07-20_Klinikum St. Georg - Dachsanierung Haus 46.pln